www.GPSMotorradortung.de

GPS-Ortung, GPS-Diebstahlschutz, GPS-Fahrtenbuch
für Motorrad, Moped, Bike, Trike und Quad !

Mit unserem GPS-Ortungssystem können Sie ihr Motorrad per GPS-Satellit orten, überwachen und kontrollieren !

Webportal Paket-1

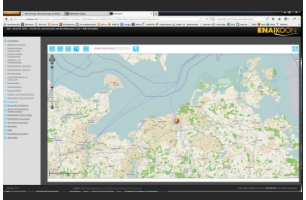

pro Monat 7,90 Euro *
zuzüglich 19% Mwst.

Vertragslaufzeit
12 Monate

Leistungen
GPS-Fahrzeugortung
GPS-Routenverfolgung
GPS-Diebstahlschutz

* unbegrenzte Positionsmeldungen

Webportal Paket-2

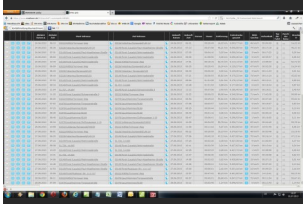

pro Monat 13,90 Euro *
zuzüglich 19% Mwst.

Vertragslaufzeit
12 Monate

Leistungen
GPS-Fahrzeugortung
GPS-Routenverfolgung
GPS-Diebstahlschutz
GPS-Fahrtenbuch
Betriebsstundezähler
Fernabschaltung

* unbegrenzte Positionsmeldungen

Durch Satellitenortung können Sie die aktuelle Position und die Fahrtroute ihres Motorrad, Moped, Bike, Trike oder Quad rund um die Uhr per GPS überwachen und bei Erreichen oder Verlassen eines Standort z.B. der Parkplatz einen Alarm an ihr Handy melden lassen.

Mit unseren GPS-Ortungsgeräten können Sie ihr Motorrad, Moped, Bike, Trike oder Quad überall dort orten und lokalisieren, wo ein GSM-Mobilfunknetz vorhanden ist. Wir nutzen dabei alle GSM- Mobilfunknetze, da in unseren GPS-Ortungsgeräten serienmäßig Quadband GSM-Module verbaut sind.
Die Datenübertragung vom GPS-Ortungsmodul zu unseren Internetserver erfolgt in Echtzeit per GPRS über das Mobilfunknetz.

Die GPS-Ortung ihres Motorrad, Moped, Bike, Trike oder Quad mit Anzeige der GPS-Position in der Landkarte *OpenStreetMap* sowie mit kompletter Adressangabe mit PLZ, Ort, Strasse und Haus-Nr., erfolgt in unserem Webportal auf das Sie nach Vertragsabschluss zeitlich unbegrenzt Zugriff haben.

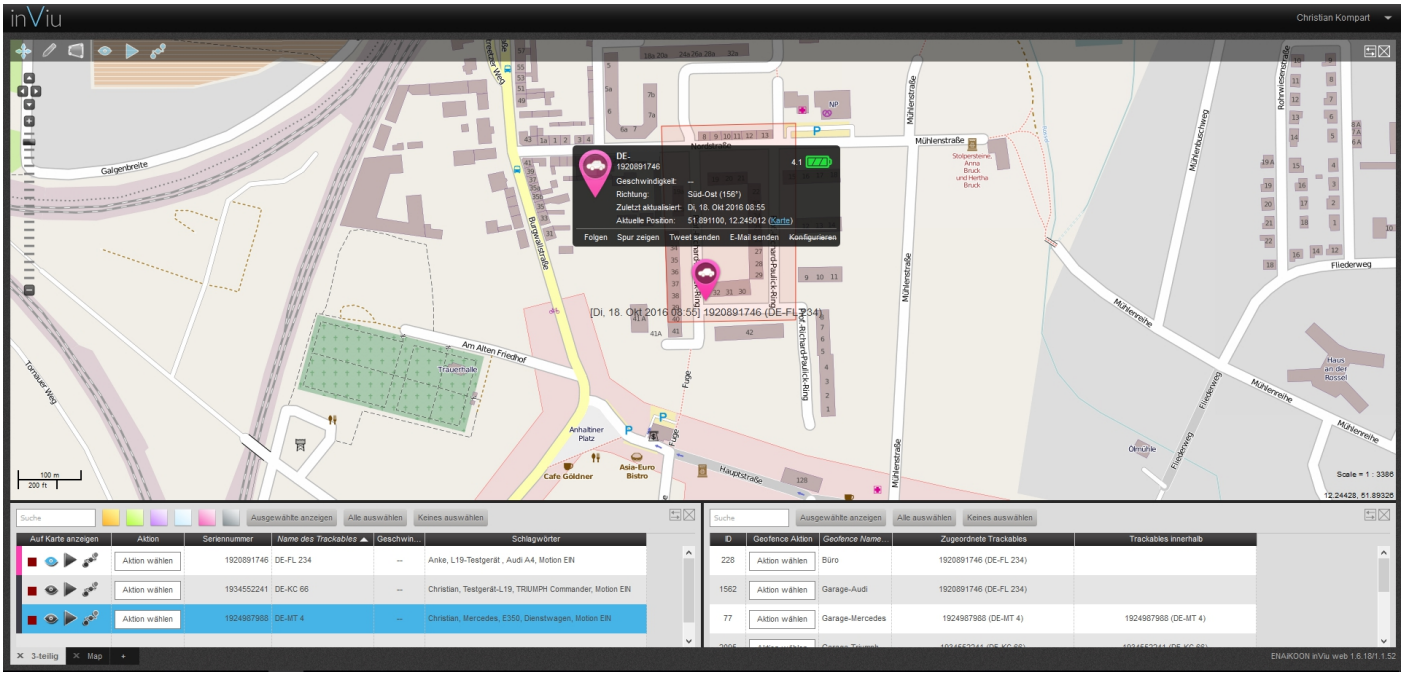

GPS-Ortung - Unsere GPS-Ortungstechnik nutzt GPS und das GSM-Mobilfunknetz. Sie loggen sich für die GPS-Ortung und das GPS-Tracking ihres Motorrad einfach unser Webportal ein. Im Webportal können Sie die GPS-Position ihres Motorrad bis auf 15m genau in der Internetlandkarte *OpenStreetMap* orten, anzeigen, verfolgen, überwachen und kontrollieren. Sie sehen sofort wo sich ihr Motorrad befindet und ob z.B. die Zündung EIN oder AUS oder ob das Motorrad sich bewegt. Unsere GPS-Ortungsgeräte funktionieren weltweit und in jedem GSM-Mobilfunknetz.

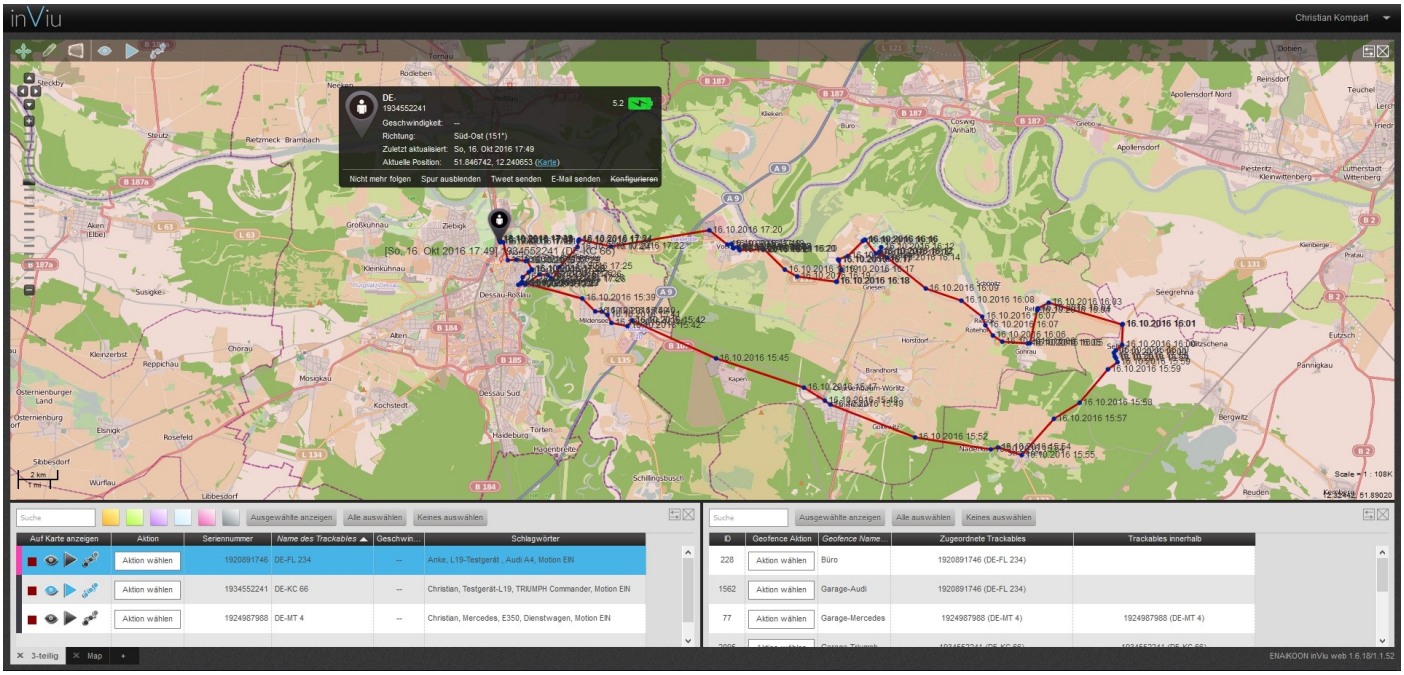

GPS-Routenverfolgung - Unsere GPS-Routenverfolgung ermöglicht die genaue Anzeige der gefahrenen Route und Tour des Fahrzeug sowie der Anzeige aller Fahrten als farbige Spur in der Internetlandkarte *OpenStreetMap.* Im Webportal orten, überwachen und kontrollieren Sie die aktuelle Route ihres Fahrzeug und KFZ. Sie sehen in welche Richtung das Fahrzeug aktuell fährt bzw. schon gefahren ist und wo Haltepunkte eingelegt wurden.

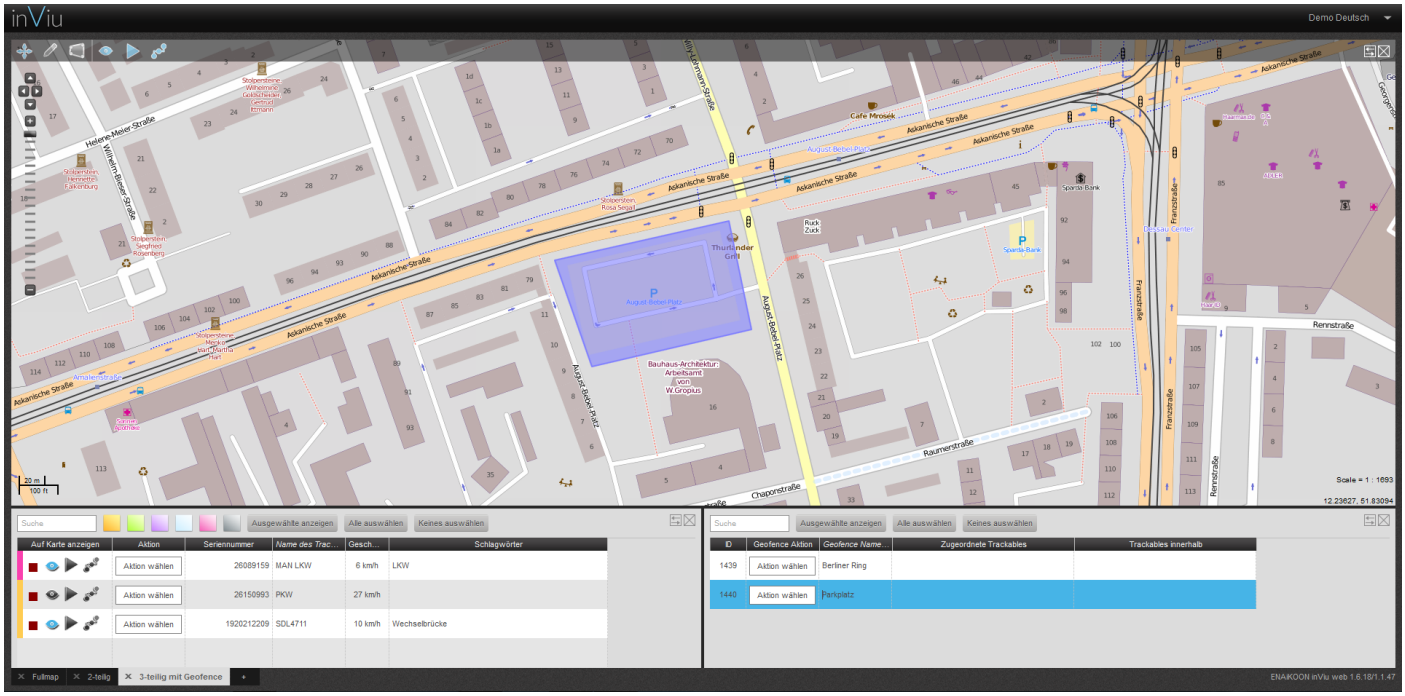

GPS-Diebstahlschutz - Unsere GPS-Ortungsgeräte realisieren die Diebstahlsicherung mit Hilfe der Geofence-Sektorenüberwachung. Der Geofence kann als Polygon in die Landkarte eingezeichnet oder als Radius z.B. 50m um die Adresse des Motorrad eingetragen werden. Weiterhin überwacht das GPS-Ortungsgerät die Zündung sowie die Bewegung des Motorrad. Ein integrierter Notstrom-Akku im Gerät gewährleistet den GPS Diebstahlschutz auch bei abgeklemmter KFZ-Batterie bis zu 12 Stunden in Echtzeit oder 30 Tage im Standby-Modus. Der Diebstahlalarm erfolgt per Email auf ihr Smartphone.

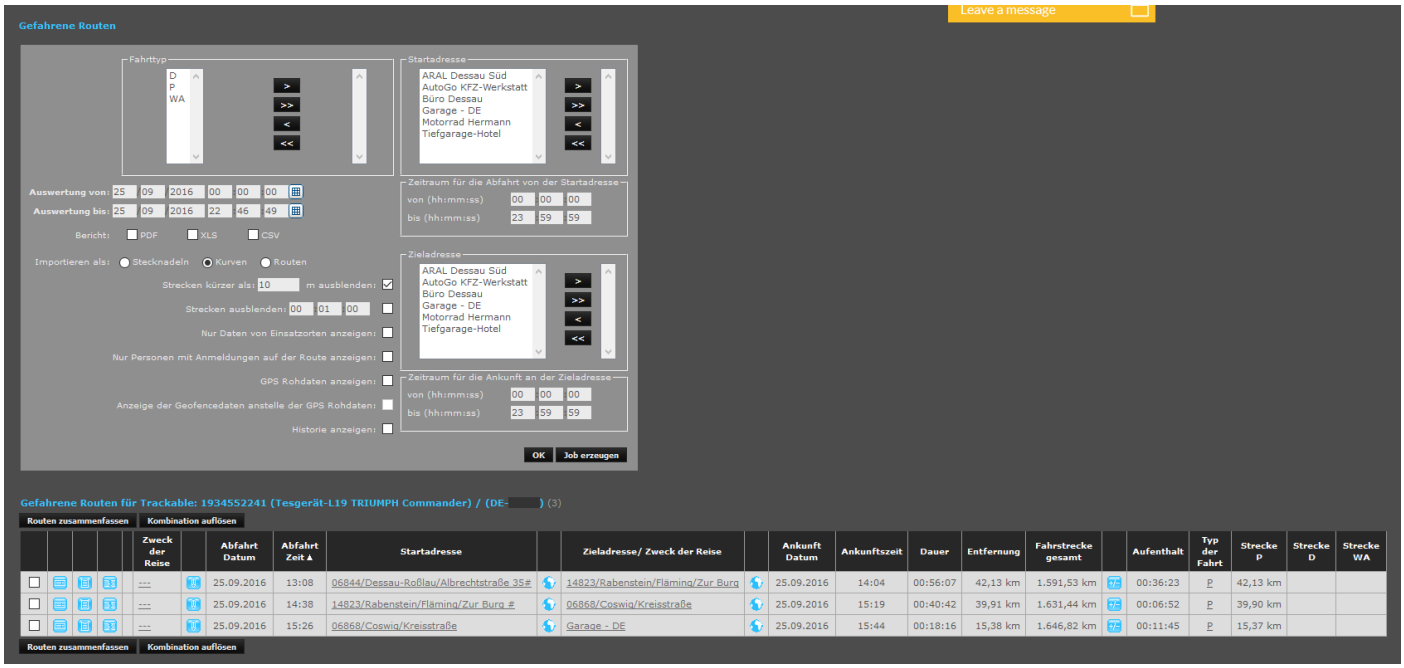

Elektronisches Fahrtenbuch - Mit dem Ortungsgerät oder Ortungsmodul können im Fahrtenbuch alle Fahrstrecken und Fahrzeiten ihres Motorrad erfasst und über die analogen/digitalen Eingänge die Betriebsstunden für z.B. Motorlaufzeiten rückwirkend bis 18 Monate ausgewertet werden. Ein Datenexport als Tages-, Wochen- oder Monatsbericht im PDF-Format ist möglich.

Der **GPS-Peilsender** ist nur so groß wie eine Streichholzschachtel und beinhaltet die GPS-GSM-Antenne, einen Notstrom-Akku sowie und einen Rüttelsensor.
Der Peilsender wird mit einem Anschlusskabel an 6 bis 12V Bordspannung an Plus(KL30) und Minus (KL31) betrieben.
Der Notstrom-Akku im Ortungsgerät ermöglicht die GPS-Ortung auch nach Abklemmen der Motorrad-Batterie bis zu 12 Std. in Echtzeit oder bis 30 Tage mit 1 Positionsmeldung pro Tag oder bis zu 100 Tage mit Überwachung der Bewegung.

Preis 299,- Euro inklusive 19% MwSt. und Versandkosten innerhalb Deutschland

Das GPS-**Ortungsgerät** zum **Festeinbau** wird an 6 bis 31V Bordspannung PLUS (KL30) und MINUS (KL31) angeschlossen. Alternativ können an die zwei Eingänge des Ortungsgerätes auch noch die Zündung (KL15) oder ein zusätzlicher Alarmsensor z.B. Sitzkontakt angeschlossen werden. Der Ausgang am GPS-Ortungsgerät kann zur Fernabschaltung im Diebstahlfall genutzt werden.
Der Notstrom-Akku im Ortungsgerät ermöglicht die GPS-Ortung auch nach Abklemmen der Motorrad-Batterie bis zu 12 Std. in Echtzeit oder bis 30 Tage mit 1 Positionsmeldung pro Tag oder bis zu 100 Tage mit Überwachung der Bewegung.

Preis 299,- Euro inklusive 19% MwSt. und Versandkosten innerhalb Deutschland

Das **autarke GPS-Ortungsmodul** benötigt keine Bordspannung und hat ein wasserdichtes IP-Gehäuse mit integrierten GPS-GSM Antennen sowie eine Lithium-Batterie als Spannungsquelle.
Die Lithium-Batterie (T1) ermöglich eine maximale Standby für etwa 6 Jahre, abhängig vom eingestellten Sendeintervall.
Der integrierte ein Rüttelsensor ist im Diebstahlfall aktivierbar .
Das Ortungsmodul sendet in festen Zeitintervallen einmal oder mehrmals täglich oder zu bestimmten fest eingestellten Uhrzeiten jeweils eine GPS-Positionsmeldung und schläft danach wieder ein bis zum nächsten Sendezeitpunkt.

Preis 499,- Euro inklusive 19% MwSt., Lithium-Batterie Typ-T1 und Versandkosten innerhalb Deutschland

Die Ortungssoftware befindet sich im Webportal und ist in 18 Sprachen übersetzt. Nach Vertragsabschluss erhalten Sie einen Acount mit dem Sie ohne Zeitbegrenzung rund um die Uhr das Webportal nutzen können.
Sie können die aktuelle Position und die Route ihres Motorrad, Moped, Bike, Trike oder Quad in einer Internetlandkarte überwachen, die Geofence-Sektorenüberwachung aktivieren, Fahrtenbuchauswertungen machen und Betriebsstunden kontrollieren.
Alarmmeldungen werden per Email auf ihr Smartphone gesendet, wenn ihr Motorrad innerhalb eines einstellbaren Zeitfenster unerlaubt gestartet oder der aktivierte Geofence-Sektor wie z.B. Parkplatz oder Garage verlassen wird.

M4Telematics Group
Hans-Heinen-Str. 41
06844 Dessau

Tel. 0340 - 230 33 66
Fax 0340 - 230 29 35
Email: info@gpsmotorradortung.de
Internet: www.gpsmotorradortung.de